L'ÉCHO D'ALGER

Le plus fort tirage de l'Afrique du Nord — Trois éditions quotidiennes —

Directeur général : Alain de SERIGNY

15 FRANCS

20, rue de la Liberté

Téléphone : 373-80 à 85

DIMANCHE LUNDI 3-4 Juin 1956

45e Année 16.170

AVRIL 1959

L'ÉCHO D'ALGER

Le plus fort tirage de l'Afrique du Nord

ALGER, 20, rue de la Liberté. Tél. 63-73-80 à 85 - PARIS, 8, place de la Madeleine - C.C.P. 19-25 Alger

PUBLICITE à TAM-PUBLICITE 1, avenue Pasteur Alger Tél. 64-66-85 à 64-66-87 C.C.P. 144-19

Couvertures

E.G.E.R.T.E. RADIO

L'ÉCHO D'ALGER

Vendredi 10 avril 1959

Tous éditions quotidiennes — Directeur général : Alain de SERIGNY — 26, rue de la Liberté — Le plus fort tirage de l'Afrique du Nord — 25 francs — Téléphone : 373-60 à 69

BECUWE

Bicyclettes Vélos - Motocycles Vélos - Cyclomoteurs
vélomoteurs tous gaz

SOAM

Cet après-midi, pour les "associer à son action"

M. Michel DEBRÉ réunit les chefs de la majorité

Le premier ministre préside ce matin une "table ronde" économique et sociale

INFORMATION PAGE 3

Pour la première fois depuis longtemps

L'Aïd es Seghir a été célébrée dans l'allégresse générale

La fête a connu un éclat particulier à Maison-Carrée où 2.000 musulmans avaient répondu à l'invitation des autorités

Bon match de l'équipe d'Alger qui s'incline de justesse (2 à 1) devant les vedettes de l'armée française

IL EST TEMPS D'Y VOIR CLAIR

SUITE PAGE 3 ALAIN DE SERIGNY.

M. Béraudier, député U.N.R. du Rhône de passage à Alger, **nous déclare :**

"L'Algérie est terre française Quelles que soient les attaques dirigées contre elle elle le restera"

SUITE EN PAGE 12

Notre souscription en faveur des sinistrés de Madagascar

Avant leur départ pour la métropole

Le colonel et Mme Thomazo ont été l'objet d'une ample manifestation d'amitié

"A mon nouveau poste, je continuerai à œuvrer pour l'Algérie française" déclare le député des Basses-Pyrénées

Trois automobiles mitraillées, hier soir à l'entrée de Bérard :

Un mort, M. René Alemany et 4 blessés, dont un enfant

Au Salon de l'enfance sous le patronage de l'"Echo d'Alger"

Les jeunes Gourgeon et Pernet qualifiés pour la finale du concours Air France

RADIO - ELECTRICIENS
E.G.E.R.T.E. RADIO

SUITE EN PAGE 13

L'ÉCHO D'ALGER

Le plus fort tirage de l'Afrique du Nord

PRÈS DE 400.000 ÉLECTEURS SERONT APPELÉS AUX URNES DIMANCHE POUR LES "MUNICIPALES"

62 LISTES DE CANDIDATS ONT ÉTÉ DÉPOSÉES AVANT MINUIT A LA MAIRIE D'ALGER

75 SIÈGES A POURVOIR :

41 de statut local - 34 de droit commun

Le mouvement "Algérie française" présente 8 listes de candidats

2.000 MITRAILLEUSES ALLEMANDES SE TROUVAIENT A BORD DE "LIDICE"

773 FELLAGHA mis hors de combat en 7 jours d'opérations

- 67 RALLIEMENTS ONT ÉTÉ ENREGISTRÉS
- 383 ARMES DONT 4 FUSILS MITRAILLEURS ONT ÉTÉ SAISIES

Ouverture solennelle de la semaine contre le cancer

SUITE DE LA 1

Djamel Eddine et des responsables de la wilaya V assassinés par ses hommes

Les attentats en Algérie

M. JACQUET en visite cette semaine en Bretagne

Un foyer pour le Mouvement de solidarité féminine de La Baïnda

M. BRUTELLE ministre jusqu'à la « dissolution »

VOS TISSUS BLANCS SONT-ILS JAUNES ?

CE SOIR A LA SALLE BORDES

Finale du concours "Aux quatre coins du monde" organisé par Air France sous le patronage de l' "Echo d'Alger"

BARBOTAN (Gers)

LA STATION DE LA JEUNE MALADE

SUITE EN PAGE 3

Kodak

E.G.E.R.

MM. Debré et

Une fr
a carac
franc
"Volont
d'accor
sur les chor
essentielles
Rapproche
des points de
sur les aspe
différen
du problèr
alleman

Les p
et étran
de la
sainte

Nouvelles d'Alger

Les journées de chirurgie plastique et reconstructive ont débuté hier à Alger

Ce matin, à Mustapha pour la première fois démonstration de télévision médicale

En réunissant pour la première fois à Alger — et au lendemain d'un historique anniversaire — les praticiens français et musulmans de la « Chirurgie plastique et reconstructive », les journées scientifiques de cette spécialité auront un retentissement mondial qui dépasse le cadre médical.

Un séance d'ouverture fut déjà consacrée, le vendredi et le samedi, aux travaux des ateliers de la Faculté de médecine d'Alger. Ceux-ci, dans le domaine essentiellement scientifique qu'ont, la séance publique, ont rassemblé environ 200 médecins et ont pour objet de mettre au point — plus qu'à toute autre fois — les problèmes plus directement

SUITE EN PAGE 12

Accueilli par MM. Schiaffino, Chollet et de nombreuses autres personnalités

M. DELOUVRIER a inauguré la XVIIIe Foire internationale d'Alger

véritable baromètre de l'activité économique

L'an prochain, la foire sera peut-être installée sur un vaste terre-plein du côté de l'Harrach

M. PAUL DELOUVRIER a inauguré hier matin, à 10 heures, la XVIIIe Foire internationale d'Alger.

Le délégué général du gouvernement — entouré de MM. Jeanneret, Boulakhoux, secrétaires généraux ; Bourgeaud et Bogner, ministres ; Chella ; Kaouah et Michel, députés ; Chapel, secrétaire général ; Deplanche, préfet d'Alger ; Bachardat, administrateur-général du Grand-Alger ; le général Bouquet, représentant le général Challe, le vice-amiral Lattre, représentant l'amiral Aubrosses ; les directeurs des services économiques et sociaux de la Délégation générale et les représentants des grands organismes économiques, industriels et commerciaux, — y avait accueilli par MM. le sénateur Lecerf-Schiaffino, président de la commission économique d'Algérie et de la Chambre de commerce d'Alger, professeur du conseil d'administration ; Adrien Chollet, président de la C.G.P.A. et du Syndicat commercial algérien, président du comité de direction de la Foire ; A.A. Jouvet, vice-président du comité d'organisation ; Roger Bouzaid, directeur du Syndicat commercial, secrétaire général du comité d'organisation ; E. Bugelet ; de Lapoyade ; Jean Arnaud ; J. Toppin-Bichon, etc...

A travers la Foire

M. Delouvrier visite les installations qui s'étendent sur près de 5 hectares, dont 20.000 m2 couverts, et groupent 813 stands réunissant 416 participants. 300 demandes n'ont pu être satisfaites et plusieurs pavillons étrangers (10 pays sont représentés) n'ont pu être édifiés faute de place. Le délégué général s'intéresse particulièrement aux sections du matériel de travaux publics, de l'automobile, de la moto et du scooter, du matériel agricole, de la mécanique (en plein développement) ; du « matériel de transport lourd » (une innovation), de l'ameublement, de la décoration du matériel de

SUITE EN PAGE 16

Au cours de la visite de la section du matériel de travaux publics, on reconnaît, au premier plan (de gauche à droite) MM. Jouvet, Delouvrier, Chollet et Schiaffino (Photo « Echo d'Alger »)

Arrivés hier, à Alger, à bord du "Jean-Mermoz"

LL. AA. II. le prince et la princesse Napoléon retrouvent l'Algérie après un an d'absence

"Il faut avant tout comme au 13 mai faire ici l'union sacrée" nous déclare le prince

Le « Jean-Mermoz » vient d'arriver à Alger. On reconnaît, de gauche à droite : Mme la comtesse du Luart, S.A.I. la princesse Napoléon, Mr Remoat, S.A.I. le prince Napoléon, le commandant Pâma, M. de Sérigny et M. Hélyle de Balsac, président du comité national du Kivu (Congo belge) (Ph. E. A.)

Le paquebot « Jean-Mermoz » nous a amené hier deux hôtes éminents qui sont aussi des amis sincères et fidèles de l'Algérie. Leurs Altesses Impériales le Prince et la Princesse Napoléon, Mme la comtesse du Luart, Mr Remoat et M. Alain de Sérigny étaient venus les accueillir à leur arrivée, très tôt dans la matinée.

Le prince et la princesse entrèrent à Alger après un an d'absence dans une joie toujours très vive, le prince, mais hélas ! pour un temps trop court. « La princesse ? poursuit-il, revoir l'uniforme, le et cellulaire, au Centre militaire de tenue, avec Mme la comtesse du Lu

Le prince, après quelques jours passés à Alger, visitera la Kaby Sétif, plusieurs S.A.I. de l'Algérie. Il sera l'hôte, à Sidi-bel-Abbès, le

Deux immeubles vétustés de la Casbah sont démolis

Au cours d'une cérémonie intime, « Affaires économiques » a offert à M. connaît l'œuvre littéraire de l'émin dos au talent de Mme J.-H. Caffin on peut lire, gravée, les quelques m près

A bord du m/s "CAP-CEPET"

Le super-car au butane est arrivé, hier, à Alger

Il entreprend sur nos routes une vaste tournée publicitaire

Le C.S.P. du 13 MAI maintient sa position :

"LE 13 MAI SERA JOUR DE DEUIL"

La population ne participera **à aucune manifestation**

Evénements

RECRUDESCENCE DES ATTENTATS

Deux grenades lancées par des terroristes hier soir, rue de Tanger dans la "Brasserie de Verdun" ont fait 14 blessés

BRILLANT FAIT D'ARMES
AU COURS DE L'OPERATION D'EL-MARSA

Huit "paras" ont tenu 80 rebelles en échec et en ont abattu 20

773 FELLAGHA mis hors de combat en 7 jours d'opérations

Double provocation F.L.N., samedi à Alger

Bombe dans une "203", rue Michelet et grenade dans un bar, rue Vialar : deux morts 17 blessés

GRENADE A CONSTANTINE : 4 morts, 39 blessés

INFORMATIONS PAGE 3

A droite, nouvelle victime innocente des tueurs du F.L.N., Mme Aldjia Khitter (Ph. E. A.)

rue de la Liberté
'ai trouvé"
nt leurs prix
la franche amitié
et "Dimanche Matin"

s prix de notre concours « J'ai trouvé ». de la Liberté. A ce lunch, agréable- lleborateurs sportifs — participèrent

A droite, il ne reste plus qu'un amas de ferrailles calcinées de la « 203 » dans laquelle se trouvait la bombe. A gauche, il ne reste plus de la 4 CV que la carcasse (Ph. E. A.)

A TRAVERS ALGER

Hier, à 11 h. à l'église N.-D. du Rosaire

Le R.P. Lefèvre O.P. a béni l'union du Dr Jean-Jacques Dalaut avec Mlle Nicole Peillard

Pas de poisson frais pour les Algérois. Les chalutiers sont restés au mouillage... Mais les marins pêcheurs, bien qu'ils soient en grève (pour 48 heures) n'en négligent pas pour autant la toilette de leurs bâtiments

(INFORMATION PAGE 189

Entre les 10e et 11e étages d'un immeuble du Champ-de-Manœuvre

19 personnes bloquées une heure dans un ascenseur

Les pompiers percent un mur pour les délivrer

LE NOM DE VOTRE RUE CE QU'IL EVOQUE

Rue Louis-Blanc *(de la rue de l'Union à la rue Prévost-Paradol). — Louis Blanc, homme politique et historien (1811-1882) était né à Madrid. Républicain militant sous la monarchie de juillet, membre du gouvernement provisoire de 1848, exilé en Angleterre, il ne revint à Paris qu'en 1870. Son ouvrage l'« Organisation du travail » en fait le créateur du socialisme français.*

Rue Blanchard *de la rue d'Isly au boulevard Bugeaud). — L'aéronaute François Blanchard (1753-1805) fut le premier à essayer un parachute (1785). Il se tua en Hollande dans la chute de son ballon sphérique. Sa femme Sophie périt dans l'explosion de son ballon, en 1819, lors de sa 67e ascension.*

La rue Blanchard est restée célèbre à Alger par une explosion de gaz d'éclairage qui fit plusieurs victimes la veille du jour de la Noël de 1937.

J. Tr.

COURS DES HALLES CENTRALES D'ALGER

(Prix de gros des légumes et fruits)

MERCURIALE DU MARDI 14 AVRIL 1959

Légumes (les 100 kg.). — Artichauts, 1.500 à 12.500 ; artichauts œilletons, 2.500 ; asperges, 15.000 à 37.500 ; aulx, 19.000 à 25.000 ; betteraves, 4.000 à 12.000 ; blettes, 500 à 3.500 ; aulx frais, 4.000 à 15.000 ; carottes équeutées, 500 à 4.000 ; céleris, 3.500 à 7.000 ; choux, 1.500 à 2.000 ; choux de Bruxelles, 10.000 à 15.000 ; choux-fleurs, 1.000 à 12.000 ; choux rouges, 5.000 à 7.000 ; concombres, 25.000 à 30.000 ; courgettes, 3.500 à 10.000 ; endives, 14.000 à 18.000 ; épinards, 1.000 à 5.000 ; fenouils, 2.000 à 5.000 ; fèves, 300 à 6.000 ; haricots verts fins, 15.000 à 30.000 ; haricots gris fins, 15.000 à 35.000 ; haricots gris gros et moyens, 12.500 ; navets équeutés, 500 à 6.000 ; oignons, 500 à 7.000 ; olives, 7.000 à 9.000 ; persil, en paquets (la douzaine), 200 à 500 ; petits pois gourmands, 2.000 à 7.500 ; petits pois autres variétés, 3.000 à 20.000 ; piments, 12.500 à 30.000 ; pommes de terre d'importation, 1.300 ; pommes de terre rouges, 500 à 7.000 ; pommes de terre grenaille, 500 à 2.000 ; poireaux, 1.000 à 5.000 ; poivrons, 22.500 à 30.000 ; radis, en paquets, 1.000 à 7.000 ; salades laitues, 2.000 à 10.000 ; salades scaroles, 1.000 à 5.000 ; salades cressons en paquets, 1.000 à 6.000 ; tomates rouges, 2.500 à 17.500 ; thym en paquets, la douzaine, 900 à 1.000.

Fruits (les 100 kg.). — Ananas, 25.000 ; bananes, 14.000 à 15.000 ; citrons, 1.000 à 5.000 ; dattes, 5.000 à 20.000 ; figues sèches, 15.000 à 26.500 ; fraises, 7.500 à 60.000 ; mandarines, 4.000 à 13.000 ; nèfles grosses, 3.000 à 26.000 ; nèfles moyennes, 17.000 à 23.000 ; oranges Thomson, 2.000 à 9.000 ; oranges portugaises, 5.000 à 7.500 ; oranges ordinaires, 4.000 à 10.000 ; pomelos, 5.000 à 7.000 ; pommes, 5.000 à 25.000.

Ces prix ne concernent que les marchandises saines et fraîches.

Près de Fort-l'Empereur

DEUX BARAQUES FLAMBENT

800.000 fr. de dégâts

Une violent incendie a éclaté hier vers 14 h. 30 à la Cité des fonctionnaires, près de Fort-l'Empereur. C'est sur un chantier de l'entreprise Feminias que le feu a pris naissance. Deux baraques dans lesquelles étaient rangés divers vêtements et outils ont été entièrement calcinés. Il a fallu plus de deux heures à plusieurs équipes de pompiers pour venir à bout du sinistre. Les dégâts ont été évalués à 800.000 francs.

Spectaculaire accident sans victime

Cette 4 CV roues en l'air **a percuté deux** voitures Bd Maréchal de-Lattre et s'est renversée dans un virage

Spectaculaire accident hier après-midi, vers 17 h. 30, boulevard Maréchal de Tassigny, à hauteur de la Bibliothèque nationale. Le conducteur de la 4 C.V. 56 FM 9 A. perdant sans un virage le contrôle de sa voiture alla tamponner deux voitures en stationnement, une 403 et une Aronde, qui furent endommagées. Sous la violence du choc, la 4 C.V. fut rejetée au milieu de la chaussée, les quatre roues en l'air. Fort heureusement aucun de ses occupants — deux jeunes gens — ne fut blessé. Par contre la petite Renault a été très sérieusement atteinte

LES INSPECTEURS VEILLENT. — Yamina et Haciba, domiciliées 129, rue Camille-Doulls, l'ont appris à leurs dépens. Elles ont, en effet, été arrêtées alors qu'elles tentaient d'emporter du « Monoprix » de l'avenue de la Bouzaréa, 10.000 francs de marchandises volées.

ELLES SEDUISENT TOUJOURS... — Trois vols de motocyclettes, au cours de la nuit dernière : les numéros 633 BY 9A, 312 BJ 91 et 740 DZ 9A, appartenant à MM. Charly Beaugey, Marcel Zaragoza et Jacques Veilée.

De tout un peu

Il est temps que des territoriaux (qui autorisent la publication de leurs noms) relèvent le gant et fassent savoir publiquement à la population qu'ils sont chargés de défendre, qu'ils ne sont pas menés à la trique, que les bons vieux adjudants ne sont pas, eux, menacés de finir leurs jours dans une mine de sel, et que les sacrifices consentis par chacun d'entre eux le sont *librement*.

Il est temps d'affirmer que, si les territoriaux ne connaissent de l'armée que les servitudes, du moins savent-ils ce qu'ils défendent.

Il est temps de rappeler qu'une bataille a eu lieu à Alger et que les territoriaux étaient aux premières lignes.

Il est temps de répondre que la territoriale durera tant que la sécurité de nos concitoyens l'exigera.

* * *

« ENTREZ-LEUR DEDANS ! »

A l'angle des rues Littré et Bab-Azoun, un agent règle la circulation. Mais il n'est pas toujours là, ce qui crée une certaine confusion dans l'esprit des piétons.

C'est pourquoi, mardi, à 17 heures, quelques-uns d'entre-eux n'ayant pas remarqué la présence de l'agent intermittant, profitèrent d'une ouverture dans la file des voitures pour s'aventurer sur la chaussée.

L'agent bondit, furibond. Et s'adressant aux automobilistes : « Allez-y ! Entrez-leur dedans ! »

Les automobilistes furent assez sages et prudents pour ne pas obtempérer. Félicitations. Mais nous n'accorderons pas à l'agent atrabilaire l'oscar de la mesure et de la courtoisie.

❖ ❖ ❖

LES FOUILLES DE TIPASA

M. l'Architecte en chef du Service des monuments historiques de l'Algérie m'adresse la lettre suivante :

« Je lis dans l' « Echo » votre invitation à répondre à une lettre du docteur G.

» Voici ma réponse :

» Les chantiers de fouilles, comme tous les chantiers de travaux publics ou privés, sont interdits aux tiers par mesure de sécurité.

» Les accidents de chantier, à Tipasa comme ailleurs, ne sont que trop fréquents malgré toutes les mesures prises pour en protéger nos ouvriers.

» Je ne vois pas pourquoi le public penserait que les chantiers de Tipasa lui sont ouverts davantage que n'importe quel chantier de travaux dans la ville d'Alger, le parc de Versailles ou l'autoroute de l'Ouest.

» Et je veux croire que les visiteurs du parc national de Tipasa ou de la colline de Sainte-Salsa sont assez sensibles à la beauté du site et à celle des vestiges de monuments antiques pour

* * *

Si vous saviez ce que ça va donner ? ...LINES

Un membre de l'enseignement nous a écrit :

« Je voudrais que l'attention des autorités responsables fût attirée sur des incidents qui se produisent depuis quelque temps devant l'école de garçons du boulevard de Verdun. J'emprunte cette voie trois fois par jour pour me rendre à mon travail et notamment à 13 h. 30, heure à laquelle tous les écoliers sont rassemblés devant l'école.

» Il y a quinze jours, deux jeunes Mozabites passaient par là, transportant un panier ou une caisse de marchandises. Ils ont été encerclés par les élèves qui criaient en les poussant, renversant ce qu'ils portaient. Des jeunes gens ont dû les protéger.

» Il y a une semaine, un jeune couple a arrêté sa voiture, près de l'école, sans doute pour se rendre à la clinique de Verdun. Les écoliers les entouraient en scandant quelques mots. Je croyais qu'il s'agissait d'instituteurs et que leurs élèves s'amusaient, ne faisant pas de rapprochement avec les incidents précédents.

* * *

LA BONNE AFFAIRE !

Mme H. P. constate avec amertume :

« Pensant faire une bonne affaire en faisant venir d'une importante maison de métropole des articles de lingerie, mercerie destinés à garnir les rayons de mon armoire à linge, j'ai été « douloureusement surprise d'être invitée, au moment du retrait du colis en gare de Maison-Carrée, à payer la taxe douanière augmentée des frais de dédouanement. En fait, le prix de revient du linge que je venais d'acquérir, se trouvait ainsi majoré de près de 16 %.

Il s'agissait là d'articles neufs. Mais tenez-vous bien, une amie a dû acquitter récemment, le montant des mêmes taxes alors que la marchandise qu'elle recevait été constituée de linge et effets personnels, en cours d'usage, expédiés par un membre de sa famille. »

Patientez encore un peu. L'intégration est en cours... y revenir

Les habitants des rues Vialar, Juba, place de Chartres nous écrivent de nouveau pour protester contre l'envahissement des vendeurs ambulants et à la sauvette.

« Et quel spectacle offre la place du Gouvernement transformée en gargote : Sale. Infestée de petits voyous qui seraient mieux à l'école. Que pensent de nous les touristes qui visitent notre ex-belle cité ? »

Peut-être, par ce laisser-aller, veut-on restituer l'aspect d'Alger en 1830 ?

* * *

Où est M. Quidedroit? ...SIVE

« Je voudrais signaler à M. Qui-de-droit l'assourdissant vacarme qui nous est infernalement prodigué à longueur de journée par ces funestes boites à musique, nous écrit M. J. M.

» Certains marchands de disques, avenue de la Bouzaréa, se font un malin plaisir d'incommoder tout le voisinage. Tel semble être leur bon plaisir.

» Outre les jours de semaine, nous sommes obligés, nous, ouvriers, de subir sans interruption les samedis et dimanches cette cacophonie, alors que nous aspirons — et je crois que c'est notre droit — au repos et à la détente.

» Qu'attend-on pour prendre les mesures qui s'imposent ? »

Dans cette histoire de musique, c'est en effet la mesure qui semble faire défaut.

* * *

TOUJOURS LE BRUIT...

Cette remarque de M. F.G. :

« A l'heure où l'on envisage d'intensifier la lutte contre le bruit, n'est-il pas navrant de constater qu'aucune mesure n'a encore été prise par les C.F.A. pour faire cesser le bruit infernal des locomotives stationnant la nuit des heures durant, à l'entrée des ateliers mitoyens avec la rue Sadi-Carnot.

» La loi interdisant le bruit, la nuit, n'est-elle pas applicable pour tout le monde ? Serait-elle comme la circulation... à sens unique ? ».

❖ ❖ ❖

Les SEINS des jeunes MERES retrouvent leur galbe, leur fermeté quand on les traite aux fameux EXTERNES du Dr V. BOGOMOLETZ (de la Faculté de Kiev)

Les composantes naturelles de l'externe « S » agissant par bio-stimulation et régénération tissulaire. Pas de contre-indication. (En pharmacie)

» Ainsi, l'autre jour, Françoise Espel accueillait, dans le studio de la TV, plusieurs personnalités dont le professeur Pierre Mesnard. S'adressant à lui — comme s'il s'agissait d'une vedette de cabaret — elle se laissa aller à la rituelle question : Dites-moi, Pierre Mesnard, voulez-vous, *etc.*

» Est-ce si difficile de dire : Professeur, voulez-vous ?...

» Il y a des familiarités qui gênent le téléspectateur quand elles sont exagérées. »

* * *

DROLE D'EXEMPLE !

Cette très piquante observation de M. C. L. : mais bien sûr..

« Veuillez me permettre de vous raconter un fait qui s'est passé jeudi soir sur la route Moutonnière :

» Aussitôt après avoir descendu la rampe du pont Polignac en direction d'Alger, je me trouve derrière une camionnette dont la couleur vert olive indique qu'elle appartient à un service administratif.

» Une fois franchie la distance où a été peinte une bande jaune continue pour interdire aux voitures qui suivent cet itinéraire d'appuyer trop rapidement à droite et éviter ainsi des collisions avec celles qui viennent du Caroubier, la camionnette reste complètement à gauche, sourde à ma demande de passage. Elle m'oblige ainsi à une manœuvre interdite et dangereuse : le doublement à droite, qui devient une pratique courante sur cette route Moutonnière.

» Parvenu à hauteur de la cabine, je constate que le véhicule appartient à la ville d'Alger.

» Au mépris de toute prudence, il y a 3 ou 4 personnes auprès du chauffeur, dont une debout contre le pare-brise.

» Enfin, je vous le donne en mille, qui était parmi ces passagers ? Un agent de police ! tout aussi goguenard et fier de lui que ses compagnes et compagnons.

» Je vous laisse le soin de conclure. »

« La radio a annoncé la veille à vingt heures que les classes vaqueraient les 8 et 9 avril. M. le Recteur de l'Académie d'Alger ne s'est donc pas soucié de savoir si la nouvelle lune avait été aperçue. Dans ces conditions, n'aurait-il pu faire connaître sa décision vingt-quatre heures plus tôt ? Les élèves et le personnel enseignant s'en seraient bien trouvés, et surtout les parents d'internes qui auraient pu prendre en temps utile les dispositions nécessaires...

« Je me permets de signaler à l'attention des touristes qui s'intéressent aux fouilles de Tipasa, que celles-ci, dans les parties nouvellement mises au jour, sont ceinturées de fils de fer barbelés et que l'on ne peut les approcher.

Il serait normal que le public soit averti de ces mesures sévères pour lui éviter des déplacements inutiles. »

La direction des fouilles a certainement de bonnes raisons à invoquer mais il serait en effet désirable que le public soit informé des mesures prises. Nous sommes tout disposés à insérer les communiqués qu'elle nous adresserait à ce sujet.

ALGER
Il y a 90 ans

La trève pascale n'a pas été respectée par les mauvais garçons d'Alger qui ont accumulé les agressions à main armée et les cambriolages.

C'est aujourd'hui que commence le Grand Prix automobile d'Algérie qui se court sur le circuit de Staouéli. Il aura été précédé par le banquet de l'Automobile Club qui s'est déroulé hier au Saint-George, sous la présidence du gouverneur général, et qui réunissait les personnalités algéroises de l'Administration, de l'Industrie et du Sport.

MM. Brossette et Tracol ont pris la parole pour expliquer l'organisation de la course du lendemain.

Le succès, à l'Alhambra, de l'opérette « Rose-Marie », qui tient l'affiche et fait salle comble depuis une semaine, a obligé la direction de ce théâtre à prévoir quelques représentations supplémentaires.

OTRENTE.

Un violent incendie a éclaté la nuit dernière rue des Tanneurs, à Alger. Le feu a pris dans la fabrique de chapeaux Paccioni. Les dégâts s'élèvent à 50.000 francs.

La première journée du Grand Prix d'automobile d'Algérie, qui se court à Staouéli, a vu la victoire de Joly, sur Bugatti, à la vitesse moyenne de 98 kms à l'heure. Bonville, sur Lorraine-Dietrich, se classe second.

La Sûreté d'Alger a mis fin aux activités d'une nouvelle bande organisée qui, dans la nuit du 3 au 4 avril avait effectué plusieurs agressions à main armée. Le commissaire Diainville, chargé de l'enquête, a pu appréhender les sept malandrins qui la constituaient.

Le Salon des Orientalistes s'est ouvert à Alger. La critique est assez sévère et l'on retrouve sous la plume d'un spécialiste l'expression « esthétique de bazar ».

Alger reçoit la visite d'une caravane d'inspecteurs généraux et inspecteurs en chef des Mines et de Ponts et Chaussées. Une réception a été organisée en leur honneur à la Chambre de Commerce d'Alger et au palais d'Eté.

L'expansion, en Algérie, de l'automobile est concrétisée par le chiffre de deux milliards de francs qui représente le total de ses importations dans ce domaine, de 1924 à 1928, essence comprise.

Les élèves du lycée d'Alger exposent leurs œuvres. Parmi les envois, signalons les toiles et croquis de Max Fouchet, Yves Chevalier, Benaïche, etc..., etc...

OTRENTE

Le Gouvernement général de l'Algérie fait savoir qu'il n'est pour rien dans l'émission actuelle de timbres commémoratifs du centenaire de l'Algérie. Celle-ci est le fait de personnes sans mandat. La série officielle sera diffusée par les soins des P.T.T. Elle aura pouvoir d'affranchissement avec surtaxe.

A Alger ont été célébrées hier les obsèques du docteur Trabut. M. Bordes, gouverneur général, M. Mathieu, préfet d'Alger et les hautes autorités du monde universitaire et médical assistaient à la cérémonie.

Alger Banlieue

UN GRAND MARIAGE A POINTE-PESCADE

Samedi 4 avril, en l'église Saint-Christophe de Pointe-Pescade, M. l'abbé Jean a béni l'union de Mlle Jeannine Sammut, fille de M. et Mme Sammut Jean, commerçants à Pointe-Pescade, avec M. Henri Janozzi, fils de M. Armand Janozzi, président de l'A.S.B.K. et de Madame. Très belle cérémonie au cours de laquelle il nous fut donné d'apprécier la belle voix de M. J. Missud, accompagné par la talentueuse Mme Marty. Le cortège d'honneur entourant le ravissant couple de mariés était formé de Mlles Anne-Marie Caselli, Liliane et Daphné Sandrez et Nicole Tulle. Les témoins, pour la mariée, étaient l'oncle, M. Pierre Sammut, président de la J.U.A. et M. Ludovic Janozzi, industriel, pour le marié. Nous joignant aux nombreux parents et amis venus apporter leurs souhaits aux familles qui viennent de s'unir, nous présentons aux jeunes époux nos vœux de bonheur

Aux usines des filatures et tissages de Fort-de-l'Eau

HIER : 86.000 mètres carrés de tissus
AUJOURD'HUI : 1.600.000 mètres carrés
DEMAIN : 2.600.000 mètres carrés

Premier village d'enfants en Alger "Kangourou" sera édifié à Bouzaréa

SOUS LE NOM « LES MOUETTES »

Un groupe de vingt-cinq appartements inauguré à Pointe-Pescade

HUSSEIN-DEY

Silhouettes hussein-déennes

On parle d'une société, d'une équipe de football, ou de tout autre sport. On parle des clubs de supporters qui, sitôt créés, disparaissent avec la même rapidité.

On ne parle jamais des « purs »,

de ceux qui contre vents et marées aiment leur équipe et la soutiennent malgré les vicissitudes auxquelles elle peut être soumise.

Jacques est de ceux-là.

UNE NOUVELLE BORNE LUMINEUSE A EL-BIAR

Très beau succès de la kermesse de Birmandreïs

C'est sur la place de l'église que s'est déroulée, cette année, la kermesse paroissiale de Birmandreïs.

Les stands les plus variés, tous abondamment pourvus, ont connu les faveurs de la foule qui avait tenu à apporter sa contribution aux œuvres au bénéfice desquelles était organisée cette vente de charité.

Succès complet avec — peut-être — un « penchant » caractérisé pour les beignets et le muscadet.

M. Luchetti, président de la délégation spéciale, et de nombreuses personnalités, accueillis par M. l'abbé Dodard, étaient au nombre des visiteurs.

Ajoutons la participation de la musique du Sport cycliste enfantin de Belcourt et des danseurs de l'association des « Bretons d'Alger ».

GUYOTVILLE remporte nettement les cross-relais de Bab-el-Oued

Le professeur Marius Dalloni *a été inhumé hier* au cimetière de Saint-Eugène

L'ÉCHO D'ALGER
SPORTS

Les Algérois de la C.A.S.B.N.C.I. champions de France de volley

Ils ont battu le Stade français et, en finale le G.S.A. Hydra

Après leur victoire en finale, les équipiers de la B.N.C.I., nouveaux champions de France, qu'entourent MM. SIGALA (à gauche), LIBAUD et RICHARDOT (à droite) présentent à l'objectif de notre photographe l'objet d'art qui concrétise leur titre (Photo E.A.)

LIRE NOS INFORMATIONS SPORTIVES en pages 6, 7 et 8

Bon match de l'équipe d'Alger qui s'incline de justesse (2 à 1) devant les vedettes de l'année française

UN GRAND GALA DE CATCH A ALGER

"L'ANGE BLANC" le 11 juin au stade Cerdan

cyclisme

SAMEDI 30 MAI AU MUNICIPAL LE C.C.B.O. PRÉSENTE :

Match FRANCE-ITALIE pour le Grand Prix B.P. Energol

avec Louison BOBET et Fausto COPPI

sous le patronage de l'ÉCHO D'ALGER

Fausto Coppi

Louison Bobet, champion du cyclo Mercier-B.P.

Dans Bordeaux-Paris Louison BOBET craindra son coéquipier AERENHOUTS

natation

Montserret et Bridja-Sports vainqueurs de la Coupe de Pâques de "Dernière Heure"

motocyclisme

LE PRIX B.P. AU CIRCUIT DES QUAIS D'ALGER

Brillantes victoires des Algérois CIANCIO (350 cc) et GILSON (500 cc)

Jacquier BRET, vainqueur en 175 cc

où PÉREZ (TERROT) l'emporte en catégorie sport

escrime

Mlle ORTS (fleuret féminin) et DELLOCQUE (sabre) remportent le championnat d'Alger

athlétisme

Hydra en masculins les Groupes en féminins enlèvent les Challenges des jeunes

Brillante performance de Francine Castaignet sur 200 m. et de Sigala (hors challenge) en hauteur : 1 m. 75

LES COURSES D'ALGER

ARGEL étale sa classe dans le Majano

ICA V (1'23"3) gagne le Prix Eugène-Coudray

L'arrivée de Argel nettement détachée

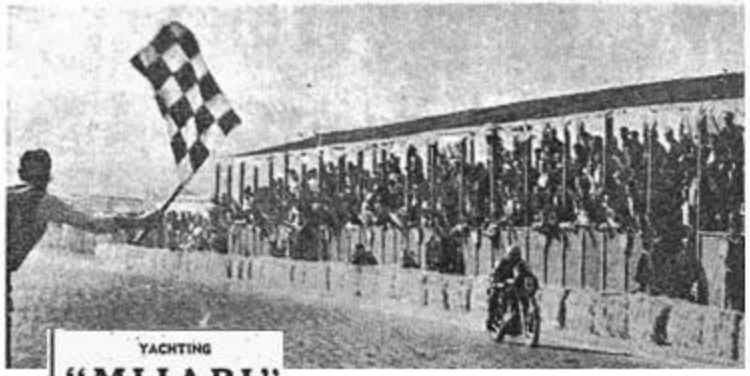

YACHTING

"MIJAPI" vainqueur en snipe

Le tournoi en solitaire sur « Vaurien » est remporté par BARRE

La vie religieuse

LES 15 ET 16 AVRIL

Grande vente-kermesse dc l'Eglise réformée

SUR LE "PLATEAU" DEPUIS 49 ANS

Une Savoyarde, vieille figure algéroise connue des pèlerins de N.-D. d'Afrique prend sa retraite

Les pèlerins de N.-D. d'Afrique admirent le sourire accueillant de Mme Vve Marguerite Bouchard qui, par tous les temps, sur le « plateau » au pied de la basilique et devant la statue du cardinal Lavigerie, leur offrait des cierges.

Née à Chambéry en 1888, Mme Bouchard vint à Alger avec son mari en 1910. Arrivée le matin du 13 septembre, elle prenait son service à N.-D. d'Afrique l'après-midi même.

Veuve en 1930, elle continua avec le même agréable accueil ses fonctions pas toujours agréables par temps de pluie ou temps froid. Si jamais le mal n'a eu d'emprise sur sa solide santé.

Elle aurait bien voulu nous conter quelques anecdotes, mais elle a préféré rappeler le bon « vieux temps » où elle comptait parmi les journées les plus fortunées, celles où la recette parvenait à atteindre 50 sous ou 2 francs.

« Je ne sais pas combien, dans ma carrière, j'ai vendu de cierges, nous a-t-elle dit hier — au premier tour de sa retraite — mais en les alignant je pourrais aller d'Alger à Chambéry à pieds secs ».

Au terme de ses 40 ans de service, nous souhaitons à Mme Vve Bouchard une longue retraite et lui présentons nos meilleurs vœux.

M. P.

CHAPELLE des AVIATEURS de BOUFARIK

C'est une joie pour un soldat loin des siens de retrouver sa petite église de village sur la base où il passera près de deux ans !

C'est un réconfort pour lui d'aller passer un moment le soir dans sa chapelle auprès du Seigneur ! Mais seules les fondations de cette chapelle sont faites...

Voulez-vous aider ces jeunes aviateurs à faire monter les murs de leur église ? Le Seigneur vous en tiendra compte. Merci en leur nom.

Envoyez votre participation au n° de C.C.P. de leur aumônier : C.C.P. Alger 3415-18, aumônier de la base aérienne 142, Boufarik.

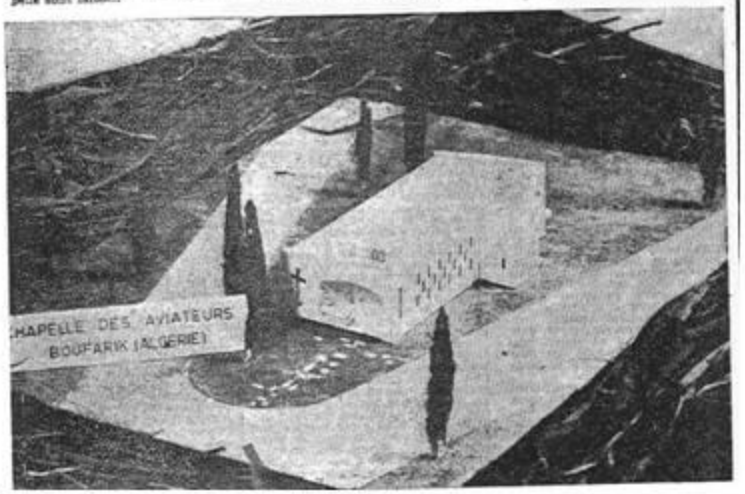

DANS L'ENSEIGNEMENT

MUTUELLE ACCIDENTS SCOLAIRES ET SOLIDARITE UNIVERSITAIRE ALGÉROISE

Les membres du « corps enseignement » du département d'Alger sont priés d'assister à l'assemblée générale de ces deux sociétés, le samedi 9 mai à 10 heures, à l'école de garçons Chanzy, rue Bérenger, Alger.

Mgr DUVAL a consacré l'église de Fort-de-l'Eau

En attendant la future église paroissiale

Une magnifique salle d'œuvres *dotée de vitraux en dalles de verre* a été édifiée à Châteauneuf

Au milieu du grand village qui s'étête à Châteauneuf, le cité de l'A.R.M.A.F., une salle d'œuvres vient d'être construite. Utilisée pour les réunions paroissiales — puisque c'est sa véritable destination — ce bâtiment permet la célébration des offices en attendant la construction de l'église sur le même terrain, à proximité de la salle d'œuvres.

Premier étudiant d'un [illegible] [illegible] et bien étudié, la salle d'œuvres, en vue d'agrandissement, [illegible] avec ses espèces annexes, une belle [illegible].

SUITE EN PAGE 3

La salle d'œuvres de Châteauneuf à la cité de l'A.R.M.A.F.

L'abondance des matières nous oblige à reporter la publication du grand reportage

Les prodigieux spectacles de la semaine sainte à Séville

de notre envoyé spécial **RENE JANON**

Carrefour de l'élégance

Du lycée Gautier à la haute couture un espoir se lève : le modéliste Marc Vaughan

ALGEROIS de naissance, né sous le signe du Bélier, il a eu 27 ans au mois de mars ; brillant élève du lycée Gautier, aujourd'hui consacré futur grand couturier, Marc Vaughan a, depuis trois années, pignon à Paris.

De passage à Alger, où il a la joie de retrouver sa famille, grand, bien découplé, le regard clair et franc, costume perle grise, cravate turquoise, nous l'avons surpris au Cintra de l'Aletti, où il s'est obligeamment prêté à notre jeu de questions.

Modéliste de talent, Marc Vaughan, choisit ses tissus, dessine ses croquis d'un trait vif, ébauche ses modèles et les crée sur des mannequins. Il vit dans le sillage de la haute couture ; il capte ses ondes bénéfiques et deux fois l'an crée sa collection ; 45 modèles, de printemps où sa personnalité s'exprime avec intensité. Dans la ligne générale, certes, mais dans un style jeune, dépouillé, aux détails raffinés et élégants.

Voilà bientôt quatre ans, l'occasion s'offrit à lui de présenter ses croquis à Christian Dior. De cette entrevue il garde le plus merveilleux souvenir et voue à ce maître illustre une profonde admiration.

« D'ailleurs tout au long de mes durs combats, ses conseils judicieux m'ont aidé à surmonter les difficultés qui surgissent à chaque pas... La couture n'est-elle pas l'école de la volonté ?.. »

Dès son arrivée à Paris, Serge Guérin, le prestigieux modéliste de Madeleine de Rauch et de Jacques Fath l'a aidé de ses sages conseils. Mais avec le dessin de mode il lui fallait acquérir la technique. Une modéliste de chez Jane Lafaurie la lui enseigna.

Aujourd'hui, les salons gris Trianon du célèbre hôtel Crillon, face à la Concorde, accueillent sa collection toute de charme, de féminité séduisante, de détails raffinés.

Et c'est aux cover-girls étrangères, belles filles un peu sophistiquées, à Jennifer, à Patricia, et à Danielle qu'il fait appel pour assurer le triomphe de ses robes romantiques étreignant les épaules dans des berthes et des fichus crantés sur des modesties, taille étroitement baguée, jupe faite pour flotter dans la brise.

Ses amis ont foi en son avenir ! Ses clientes, d'une souveraine élégance, assurent le renom de sa maison, créée dans l'enthousiasme.

De ses débuts à Paris... à sa maison de couture proche de l'Etoile, quelle vertigineuse ascension ! Reviendra-t-il à Alger ?.. L'avenir nous le dira.

Yvine JAN.

Deux créations du couturier **MARC VAUGHAN**

« ORANGER » du Dr N.G. Payot

Le Dr N.G. Payot, de la Faculté de Lausanne, diffuse ce printemps son nouveau maquillage « Oranger » qui s'harmonise à ravir aux nouveaux tons abricot, ocelli et citron doré ; « Citron », orange clair et « Ambroïn » plus soutenu s'accompagnent du fard à joues et du shadow paupières bleu opalisé très lumineux ; le fard poudre « argent » complète le maquillage soir.

◆

ANNABEL est venue acheter une paire de gants blancs, à la boutique Jacques-Heim. Puis elle a traversé la rue pour célébrer le vernissage de l'exposition de son mari, Bernard Buffet.

CLINIQUE D
MÉTHODE ET
HELENA RU
18, RUE MICHELE

pour monsieur

BLOUSON vague, boîte courante, en vinyl lavable, moulé infroissable, coloris sous garde anglaise. Noir, bleu, boîte, gris ou vert olive. 36 à 46 2250

A Cuir imperméable, col Tergal VERTE droite 3 boutons en tweed fantaisie Tergal velours-Gérard. Beige 40 à 56 13950

B PANTALON en Tergal et laine, coloris et longueur exigeantes, tissu coloris. Gris, bleuté ou brunâtre. 40 à 56 5750

Pour les hautes jeunes.

C COSTUME Tergal "P" pris en laine "Tergal". Forme ajustée, taille bâtonnée, en Tergal laine. Gris, bleuté ou noirâtre. 40 à 56 22500

CHEMISE "Master Popin" en très belle popline infroissable d'imperméabilisation, double "ancrage", col indéformable, poignets manchettes. Peut se porter en tapageur. Lavable sans perdre à porter la boîtonnée. Anti-rétrécissement pour le vêtage. Blanc, ciel, ivoire ou gris. 36 à 46 2950

BLAZER droit en belle draperie marine unie ou fantaisie, doublure soyeuse, coloris mode 40 à 56 11500

PANTALON "Pure Soft" en draperie laine unie, belle fabrication. Gris, bleuté ou marrion. 40 à 56 5750

Maisons Industrielles Bayard

Ceci est la formule du Pionnier moderne soucieux de son élégance et de son budget.

POUR UN COSTUME EXÉCUTÉ SPÉCIALEMENT POUR VOUS, A VOS MESURES, A VOTRE GOUT.

A notre rayon "Confection hommes", vous choisissez votre modèle, votre tissu et nous vous livrons un costume fait pour vous. En effet, les moyens importants dont nous disposons nous permettent d'étudier au mieux les détails de fabrication et de vous faire bénéficier, ainsi, d'une exécution soignée au prix le plus juste.

Une gamme étendue de prix de 18900 à 46500

Un grand choix de tissu de qualité.

Tergal

FRANC LEGER — FRANC LOURD

Galeries de France
ALGER

CHAPEAUX DAMES CAPELINES, CLOCHES, etc. FINES, SEYANTS ELEGANTS CANOTIERS TOUS PRIX SIMIAN

AS MARQUE « DC » — REMMAILLAGE — MANTILLES POUR COMMUNIANTES

EMISE EN ETAT ET TRANSFORMATIONS IMPECCABLES

EUTRES ET PAILLES POUR MESSIEURS ET DAMES

RUE MARIE-LEFEBVRE, début de la RUE D'ISLY

BORJA 45, RUE D'ISLY
Spécialiste gaines et soutiens-gorge

◆

MILLES 37, RUE D'ISLY
ORFEVRERIE — COUTELLERIE
CADEAUX

◆

LE DECOLLETE est rond, ouvert sur une modestie rayée ou blanc pur ; étiré en bateau, ouvert en V et jusqu'à la taille, chez Nina Ricci, plongeant dans le dos dans les robes de grand apparat.

Mlle LENOIR de la maison Dior, est arrivée à Tokio. Elle apporte les somptueuses robes du soir commandées par Michiko Shoda, future impératrice du Japon qui va épouser, le 10 avril, le prince héritier Akihito.

◆

LE CANOTIER « GIGI » se retrouve dans toutes les collections. Les variations conviennent à tous les âges ; porté à l'« ingénue », droit, à « la Claudine », chahuté sur le côté, à la « Mauricha Chevalier ».

◆

BORJA
donne la silhouette mode
avec ses GAINES et SOUTIENS-GORGE
45, RUE D'ISLY

Jean Clément entouré des cover girls qu'il a coiffées dans un style « Chatte » ou « Champignon », maquillées de Reflets Garnier, ornées de bijoux Longuet et Cie. De g. à dr. : « Coup de patte », coiffure du soir nuance « Soleil Vénitien », pour laquelle il a imaginé un feu d'artifice d'émeraudes et de brillants ; « Rêve de Siam », Cap Canavéro, de ligne « Champignon » sur Mireille ; et « Chatte sur un toit brûlant »

A porter en taille...

La vie artistique

LA VIE ARTISTIQUE

LE NOMBRE D'OR, 26 Bd Victor-Hugo
Aujourd'hui à 17 h., vernissage
Emile CLARO

56e Salon des artistes algériens et orientalistes

PALMARES

Le salon (l'Aletti) se terminera le lundi 20 avril. Le jury des récompenses a attribué les bourses, prix suivants :

Bourse de la Délégation générale du gouvernement en Algérie : Guy Nicod, artiste peintre.

Bourse de la Commission administrative du département d'Alger : Richard Ascione, artiste peintre ; Sauveur Tarallo, artiste peintre.

Prix « Maître Petauton » : Mohamed Zmirli, artiste peintre.

Bourse Ch.-H. Breuillot : Jacques Misse, sculpteur.

Bourse Bevia-Voisin : Yves Vacarisas, artiste peintre.

Bourse Désiré-Gustave Cornuz : Serge Sievic, artiste peintre.

Bourse des Chemins de fer algériens de l'Etat : Abdelkrim Ben-Hassel, miniaturiste.

Pour former de jeunes artistes

Françoise ESPEL ouvre ce soir, à Alger son « Ecole des Comédiens »

Sous le patronage du musée du Louvre et de la Bibliothèque nationale

Les peintres-graveurs français présentent une éblouissante expositio

JACQUELINE DE RUAZ
Expose ses œuvres jusqu'au 14 avril
Galerie Charlet, 29, rue Michelet

LE NOMBRE D'OR, 26, Bd Victor-Hugo
Aujourd'hui à 17 h. Vernissage
I. CALLEJA, céramiques
C. LEFEBVRE, peintures

Le 56e Salon des orientalistes est sans surprises

DE GAULLE
reçoit aujourd'hui
M. HERTER

"LA JOIE DE VIVRE" au lycée de Kouba

Après avoir pris divers contacts privés avec les personnalités civiles et militaires de Ouargla, le ministre était l'hôte du colonel d'Arcimoles. Il a consacré une partie de l'après-midi à la visite du musée, riche de

« Une âme saine dans un corps sain » ou la « Foire des Sports », par Louis Fernez (fresque de l'école de Kouba)

LES SPECTACLES

MAISON DES ETUDIANTS
TOUS LES DIMANCHES, A 15 H. 30, VOUS DANSEREZ
avec PIERRE MARTH et ses musiciens

LA GASCOGNE
SAMEDI 2 MAI, SALLE DE L'ENTRAIDE FEMININE
de 17 heures à minuit
GRAND BAL DU MUGUET
GRAND ORCHESTRE JERRY-DEM. BUFFET FROID

SUR LA TERRASSE DU
SANTA LUCIA
ON DANSE AUJOURD'HUI de 16 h. 30 à 0 h. 30
Le ballet Luis CERNUDA
ET SES 8 JOLIES FILLES
Le show EVANS ses 7 DANSEUSES et ses vedettes du CARROUSEL DE PARIS
ET DE NOMBREUSES ATTRACTIONS

DARIO MORENO
VEDETTE PHILIPS
participera Lundi 25 Mai au Gala de l'Hôpital Maillot offert aux blessés militaires et Mardi à l'émission de « SIX-QUATRE-DEUX »
Et dédicacera ses disques
SAMEDI 23 MAI, vers 16 h. 30
aux Ets BOULOUDNINE
28, avenue Bouxaréa — ALGER

OPÉRA SEMAINE DE CLOTURE DE LA SAISON THEATRALE 1958-1959
Jeudi 14 h. 15 dern. matinée popul. 50 à 300 fr. LES **SALTIMBANQUES** belle dist., ses ballets ses clowns musicaux. Enorme succès.
Dim. 13 h. 15 et 18 h. 45. 2 grandes représentations d'adieux. Programme important.
Ouverture de **ZAMPA** exécutée par l'orchestre municipal dirigé par Mr Jean Brebion, directeur de la Musique
Roberte Jan Jean Darnez dans LA **CHASTE SUZANNE** av. tte la troupe d'opérette intermède de chant et d'accordéon. French Cancan.
Bataille de serpentins et les Etoiles, les gds sujets du **GRAND BALLET** avec tout le corps de ballet, les danseuses et petits rats au pupitre Guy Lajeunie, premier chef d'orchestre. Retour assuré. Location 10 à 19 h.

CET APRES-MIDI ET CE SOIR A L'OPERA
RAF VALLONE
dans la pièce d'Arthur MILLER
"VU DU PONT"

Jean-Pierre AUMONT et Claude DAUPHIN, à Alger

POUR LA "FONDATION DE LATTRE"
La vedette Georges ULMER et une équipe d'artistes samedi et dimanche à Alger

Samedi prochain à 18 h. 15 au REX
Le concert du Chœur mixte d'Alger prouvera une nouvelle fois la vitalité et le souci de qualité du mouvement "A Cœur Joie"

Dario Moréno a triomphé vendredi soir, au gala pour les sinistrés de Madagascar

Les vingt-cinq exécutants du cercle mandoliniste algérois dirigés par M. Bénéjam lors de l'audition musicale de samedi (Photo « Echo d'Alger »)

Le Cercle mandoliniste d'Alger a donné, samedi, une audition musicale

GEORGES BRASSENS A ALGER

Le 28 Mai, en soirée à 20 h. 30, au Stade de Saint-Eugène
LEONARD
LE PREMIER REFRIGERATEUR DU MONDE
a invité pour vous...

LE 1er CLOWN DU MONDE
ACHILLE ZAVATTA
entouré d'UN FORMIDABLE PROGRAMME DE MUSIC-HALL
SPECTACLE retransmis en direct à l'intérieur du stade par la chaîne de télévision
HUDSON
LE TELEVISEUR DE RENOMMEE MONDIALE
SPECTACLE ENTIEREMENT GRATUIT
10.000 billets d'entrée offerts par
BIÈRE PHENIX
2 billets contre 3 capsules chez votre fournisseur habituel

Le Cinéma

VERSAILLES clim. — PARIS — MARIGNAN — ROXY
14.30 - 17 - 21 h. 14.30 - 17 - 21 h. 15.30 - 21 h. 15.30 - 21 h.
Le triomphe du talent et de l'esprit français
Le chef-d'œuvre qui a obtenu 9 Oscars
GIGI
avec LESLIE CARON MAURICE CHEVALIER LOUIS JOURDAN
Cinémascope — Metrocolor

LE FRANÇAIS Climatisé 14.15 - 17 - 20.45
3e SEMAINE TRIOMPHALE du film d'A. HITCHCOCK
SUEURS FROIDES
avec JAMES STEWART KIM NOVAK
Vistavision - Technicolor

LE VENDOME Climatisé 14.30 - 17 h. - 21 h. 3e SEMAINE
7 HEURES DE FOU RIRE avec FERNANDEL et GINO CERVI
LE GRAND CHEF

A.B.C. clim. — CASINO clim. — MUSSET — LA PERLE
14.30 - 17 - 21 h. 14.30 - 17 - 21 h. 15.30 - 21 h. 15.30 - 21 h.
Kenneth MORE dans **ATLANTIQUE, LATITUDE 41°**
« Il faudra en tenir compte quand on parlera des meilleurs films de notre temps... » (NEW-YORK TIMES.)

COLISEE - VOX - HOLLYWOOD 15 - 17.30 8. 21 h. PLAZA 15 h. 30 8. 21 h.
DARRY COWL vous fera mourir de rire dans
L'INCREVABLE
avec Line RENAUD et Francis BLANCHE

MARIVAUX 15 - 17.30 8. 21 h. Sophia LOREN, Vittorio de SICA
DOMMAGE QUE TU SOIS UNE CANAILLE

7e semaine AU TRIOMPHE 15 - 17.30 8. 21 h. l'éblouissante réussite de Michel BOISROND
3 très jolies femmes... Un jeune premier séduisant...
FAIBLES FEMMES — EN COULEURS

LE CLUB - LE DEBUSSY - CAMÉRA
15 - 17.30 - 21 h. 15 h. 30 - 21 h. 15 h. 30 - 21 h.
Dany CARREL — Pierre VANECK — Yves DENIAUD
LA MOUCHARDE
JUSQU'AUX LIMITES DE LA HONTE
HENRI CRÉMIEUX — FERNAND SANDOZ — NOEL ROQUEVERT
INTERDIT AUX MOINS DE 16 ANS

OLYMPIA 14 h. 15 - 16 h. 30 21 h. DERNIER JOUR
LA VENGEANCE DE LA DÉESSE ROUGE

LE CLUB — Demain jeudi 23 avril — LE DEBUSSY
LES S.S. FRAPPENT LA NUIT
Un film de Robert SIODMAK
HUIT GRANDS PRIX EN ALLEMAGNE — LE MEILLEUR FILM 1958

LYNX 15 h. 30 21 h. DERNIER JOUR DU GRAND SUCCES
CHRISTINE
ROMY SCHNEIDER — ALAIN DELON

LIDO CINEMA — Rue Colonna-d'Ornano 14 h. 45 - 17 h. 15 - 21 h.
LE MANTEAU ROUGE
FAUSTO TOZZI — PATRICIA MEDINA — BRUCE CABOT

MONACO 14 - 16.15 - 21 h. 16, rue Joinville Fier PARKER - Kathleen CROWLEY
SUR LA PISTE DE L'OREGON

EMPIRE 14 h. - 21 h.
REGENT 14.30 - 17 - 21 h.
MAJESTIC 15 h. 30 - 21 h.
MONDIAL 15 h. 30 - 21 h.
Gina LOLLOBRIGIDA, Pierre BRASSEUR
Y. MONTAND, Marcello MASTROIANNI
dans
LA LOI
d'après le roman de Roger VAILLAND

ÉCHEC AU PORTEUR
EMPIRE — MAJESTIC — MONDIAL

SUEURS FROIDES
VISTAVISION — TECHNICOLOR

QUAND PASSENT LES CIGOGNES
AU STUDIO

LES COUSINS
COLISEE — VOX — PLAZA — HOLLYWOOD

VERSAILLES - PARIS
MARIGNAN - ROXY
GIGI
Le plus exquis des élégantes, le plus malin des drôlibris, Leslie CARON est tout cela dans cette magnifique réalisation de Vincent MINNELLI. Louis JOURDAN incarne l'irrésistible Gaston et Maurice CHEVALIER, unique d'ironie et d'esprit. Cette production nous rappelle avec nostalgie la belle époque. Réalisation et Cinémascope et Métrocolor.
(Communiqué M.G.M.)

COLISEE-VOX-HOLLYWOOD 15 - 17.30 8. 21 h. PLAZA 15 h. 30 8. 21 h.

JACK HAWKINS - GIA SCALA
Une histoire d'amour et de courage, d'intelligence et d'audace... Un authentique et passionnant récit d'espionnage!

MARIVAUX 14.30 - 17 h. 8. 21 h. Jean GABIN dans son meilleur film
PÉPÉ LE MOKO
Le chef-d'œuvre de Julien DUVIVIER

5e semaine de folle gaîté AU TRIOMPHE 15 h. - 17 h. 30 8. 21 h.
avec l'éblouissante réussite de Michel BOISROND
FAIBLES FEMMES EN COULEURS
JEUNE, DROLE, FRIVOLE, ETINCELANT!

RITZ 15 h. 30 21 h. CLAYTON MOORE - JAY SIL VERHEELS
LE JUSTICIER SOLITAIRE
WARNERCOLOR

LE CLUB 2e SEMAINE LE DEBUSSY
15 - 17.30 - 21.15 DE LA GRANDE EXCLUSIVITE 15.30 - 21.15
ROMY SCHNEIDER — ALAIN DELON
CHRISTINE
(EN EASTMANCOLOR)
FERNAND LEDOUX — MICHELINE PRESLE
JEAN-CLAUDE BRIALY — SOPHIE GRIMALDI

OLYMPIA 2e SEMAINE TRIOMPHALE
14.15 - 16.30 - 21.15 UN SPECTACLE PRODIGIEUX
LES TRAVAUX D'HERCULE
(EN DYALISCOPE ET EN COULEURS)
avec STEVE REEVES
SYLVA KOSCINA — GIANNA MARIA CANALE

CAMÉRA - LYNX - LIDO CINEMA Rue Colonna-d'Ornano
15.30 - 21 h. 15.30 - 21 h. 14 - 16.15 - 21 h.
LA PLUS FEROCE AVENTURE DANS L'ENFER DE LA FORET VIERGE...
ESCLAVE DES AMAZONES
(EN COULEURS)
DON TAYLOR - GIANA SEGALE - EDUARDO CIANNELLI

EMPIRE 14 h. - 21 h.
REGENT 14.30 - 17 - 21 h.
VARIETES 15 h. 30 - 21 h.
MONDIAL 15 h. 30 - 21 h.
Russ TAMBLYN — Jan STERLING
JEUNESSE DROGUÉE
Encore plus pétrifiante que « GRAINE DE VIOLENCE »
INTERDIT AUX MOINS DE 16 ANS
EN CINEMASCOPE

Vie Universitaire

Les lycéens de "Gautier" ont remis à M. Delouvrier 650.000 fr. pour les sinistrés de Madagascar

Quand les "sciences-po" d'Alger font connaître le Sahara

I. P. E. S.

Les candidats qui désirent concourir pour l'entrée à l'I.P.E.S. de la Faculté des sciences devront adresser leur dossier aux mêmes dates que précédemment au secrétariat de la Faculté.

Constitution du dossier : demande sur papier libre en indiquant la discipline dans laquelle le candidat poursuivra ses études (sciences mathématiques, physiques ou naturelles), engagement décennal, extrait d'acte de naissance, extrait de casier judiciaire, certificat de natio-

Au mépris des engagements pris l'U.N.E.F. adopte une motion politique

Le 43e congrès de l'Union natio-

Certificats d'études supérieures

Electronique : Michon Pierre, mention très bien ; Meynadier Christian, mention bien ; Godard Yves-Marc, Oualid Jean, mention assez bien ; Haurie Yves, mention bien ; Danis Claude, Jensollen Christian, Lévy Bernard. Cassoly Robert, Maître Bernard, Pourcelot Albert, Fillard Jean-Pierre, mention passable.

Astronomie approfondie : Apicella Joseph, mention assez bien ; Claparède Christiane, Bevillacqua Marc, mention passable.

Analyse supérieure : Franchi Jean, mention passable.

Mécanique générale : Gaillard Paul, mention bien ; Mulet Hélène, mention bien ; Gaillard Michel, Cherry Jackie, mention assez bien ; Oualid Jean, Kamoun Robert, Lévy Gérard, Wind Fernand, Soler Simone, Lellouch Philippe, Goetz Alberte, Renault Alain, mention passable.

Géologie générale : Jaudon Edith, mention bien ; Juan Mario, Beltran Geneviève, Mangin Jean, Couteron Jacques, Donnadieu Henri, El Kaïm Bernard, Lemoine Jean-Claude, Decroux Jacques, Meneroud Jean-Pierre, Ferrague André, mention assez bien ; Ryder Claudette, Saracco Bernadette, Breton André, Devries Jean, Follacci Jean-Paul, Fiol Jean-Bernard, Artigues Jacqueline, Jacquemin Jean-Louis, Eychenne Joël, Agostini Jean-Pierre, Recy Jacques, Legout Alain, Latron Monique, Zaffran Jacques, Campinchi Jean, mention passable.

Kermesse de l'école de garçons de la rue Duc-des-Cars

Samedi 9 mai, à partir de 16 h., et dimanche 10 mai, de 9 h. à 20 h., doit se tenir la kermesse organisée par l'Association des parents d'élèves de l'école de garçons de la rue Duc-des-Cars.

Le comité des fêtes a tout mis en œuvre pour offrir aux visiteurs, grands et petits, un choix de distractions variées dans un décor attrayant entièrement renouvelé.

Les pochettes à double surprise, le salon de thé, le tir à la carabine, le jeu des poupées et de nombreux autres stands seront la source de bien des joies.

Ne manquez pas d'assister à cette kermesse, où, tout en vous distrayant dans une ambiance agréable, vous apporterez votre contribution aux œuvres sociales de l'école.

HIER, A MAISON-CARRÉE

L'Ecole nationale d'ingénieurs a fêté la Légion d'honneur du professeur Victor Unal

promoteur de l'Enseignement technique

Publicités

le plus FACILE à loger
à capacité égale, le plus faible encombrement

	DJINN 95		TRIDENT 140		TRIDENT LUXE		CARAVELLE 240	
	EXTÉRIEUR	INTÉRIEUR	EXTÉRIEUR	INTÉRIEUR	EXTÉRIEUR	INTÉRIEUR	EXTÉRIEUR	INTÉRIEUR
HAUTEUR	1 m. 42	0 m. 71	1 m. 15	0 m. 43	1 m. 15	0 m. 80	1 m. 42	1 m. 00
LARGEUR	0 m. 50	0 m. 39	0 m. 56	0 m. 46	0 m. 57	0 m. 47	0 m. 64	0 m. 49
PROFONDEUR	0 m. 52	0 m. 34	0 m. 56	0 m. 37	0 m. 67	0 m. 38	0 m. 75	0 m. 48

FRIGEAVIA

comme en radio, comme en télévision
Radiola
est la meilleure garantie de perfection de sécurité et d'économie pour votre confort
ses **RÉFRIGÉRATEURS** PLUS « FONCTIONNELS » sont garantis **5 ANS**

120 L. : 138.785 frs
160 L. : 170.720 frs
220 L. : 208.460 frs

Radiola

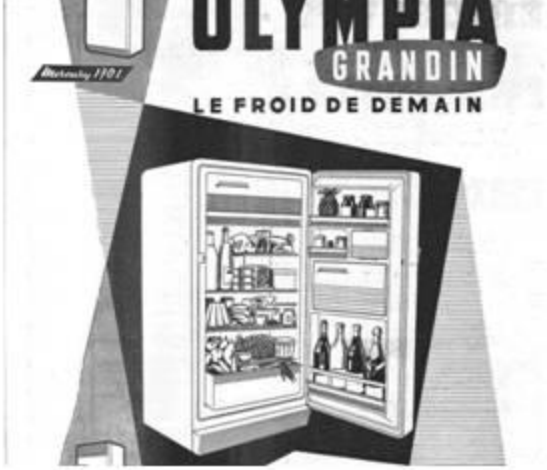

La "Grande Classe"
LEONARD
- AMERICAN MOTORS CORPORATION -
est née en 1881

FRIGÉCO
Le nouveau "DIVINE 100"
6.200 F PAR MOIS
GAMME COMPLÈTE DE 98 À 325 LITRES

LA FAMEUSE QUALITÉ
ARTHUR MARTIN

180 litres
177.400 fr.
•
135 litres
142.300 fr.
•

COMPAGNIE GENERALE DU FROID

Coup de Coeur

CREE EN 1792 ET RECONSTITUE EN 1956

Le 7e hussards vient d'être dissous

Son glorieux étendard qui porte les noms d'AUSTERLITZ WAGRAM, IENA, YPRES, VERDUN, a quitté la Kabylie pour les Invalides

cule ou non, est interdite dans le secteur de Bordj-Manïel, en dehors des agglomérations : de 19 h. à 6 h. entre le 5 avril et le 1er mai inclus ; de 19 h. 30 à 5 h. 30 à partir du 1er mai 1959.

NAISSANCE. — Antony nous annonce sa venue au monde. Nous formons pour lui nos meilleurs vœux de longévité.

Toutes nos félicitations aux heureux parents, M. Cadoux Bernard, gendarme mobile en notre centre, et Mme.

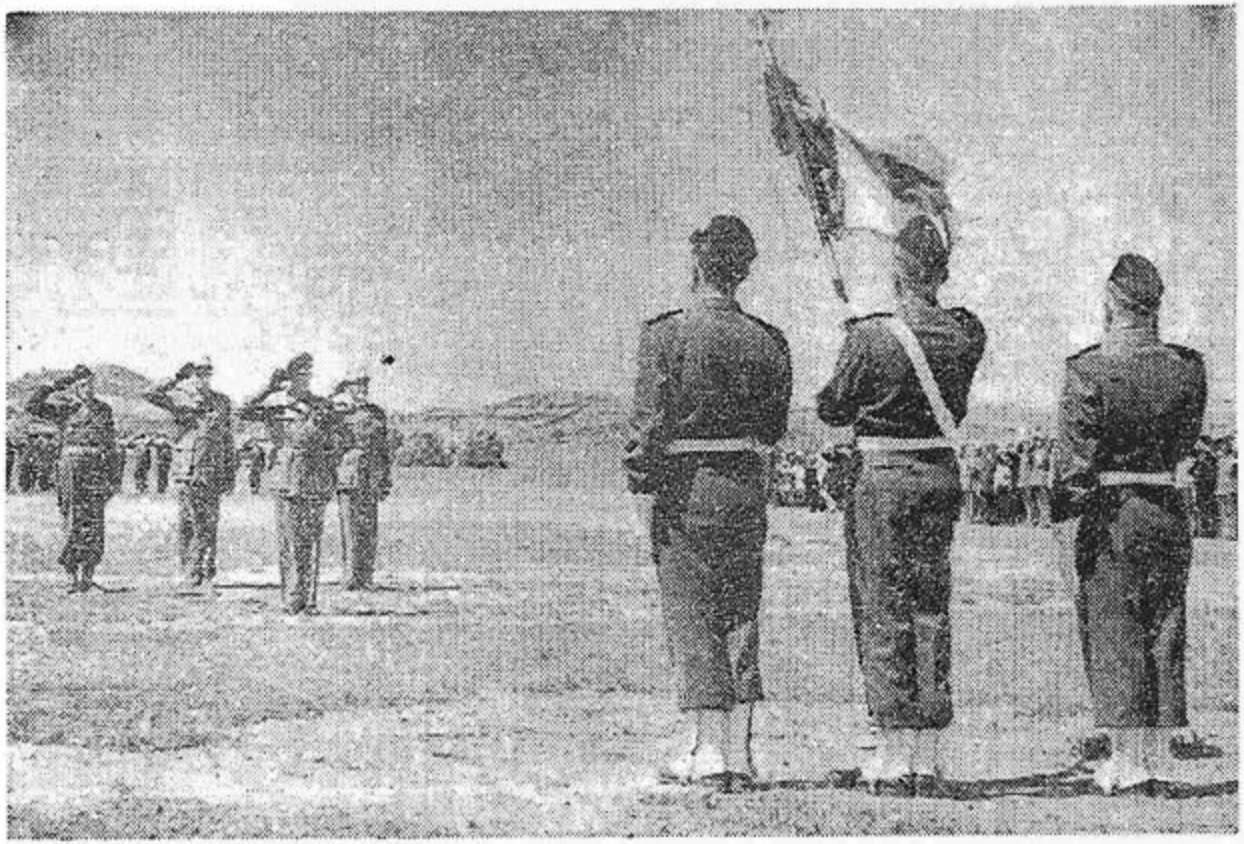

Le général Faure, ayant à sa droite les colonels Lamarque d'Arrouzat et Pavillon et à sa gauche le colonel Duchellas salue une dernière fois le glorieux étendard du 7e hussards

ÉLECTIONS MUNICIPALES DANS LE GRAND-ALGER

'Algérie a commencé hier à élire au collège unique les 16.000 conseillers municipaux (dont tiers de statut local et un tiers de statut civil de droit commun) qui administreront les 1.300 nunes dans lesquelles des conditions de sécurité satisfaisantes permettent l'organisation du in. Dans un dixième à peine des communes d'Algérie (150 environ) le vote a dû être ren- à plus tard, mais il interviendra dès que les circonstances le permettront.

e vote s'est déroulé hier dans les 120 centres où la population européenne compte plus de) habitants et notamment dans les 15 villes de plus de 30.000 habitants où est appliquée la ésentation proportionnelle.

e Grand Alger où 500 candidats briguaient les 75 sièges municipaux (41 de statut civil local, statut civil de droit commun) s'est réveillé sous un ciel gris et triste. Des averses fouettaient ues couvertes d'affiches multicolores et le vent emportait dans les ruelles des tourbillons de électoraux. Des voitures tapissées de professions de foi sillonnaient déjà les artères du e mais, aux premières heures de la matinée. les passants, encore assez rares, pressaient le pas l'ondée, sans s'attarder...

es opérations de vote ont assez mal débuté dans les cinq arrondissements urbains. De nom- x bureaux, déjà pourvus certes d'un président et d'un secrétaire, manquaient d'assesseurs.

10 h. 45, soixante des 490 bureaux du Grand Alger étaient encore fermés. De nombreux ois, après avoir vainement attendu, firent demi-tour. Parmi eux, certains étaient des élec- irrécupérables : par exemple, les territoriaux convoqués à 13 heures pour les gardes de rieur. Vers 11 h. 30, M. Delouvrier qui n'avait pu voter lui-même — car il réside à Alger is moins de six mois — visita en compagnie de M. Richardot, les bureaux de l'hôtel de ville, ab-el-Oued et de la Casbah.

BUREAUX CONSTITUES EN FIN DE MATINEE

Le pourcentage des votants n'atteignait que 15 % des inscrits en fin de matinée. A l'exception des S.A.U. où les responsables avaient bien organisé leurs bureaux qui connaissaient, à peu de chose près, l'empressement qui marqua le déroulement du référendum et des élections législatives. Mais en fin de matinée les 490 bureaux étaient constitués et le pourcentage des votants augmenta aussitôt, bien que ce fût l'heure du repas. Il faut dire aussi qu'une certaine tension régnait en ville où l'on commentait les deux attentats commis la veille et qui avaient fait deux morts et dix-sept blessés.

A 13 h. 30, le speaker de « France V » annonçait que le général Massu venait de pénétrer dans les studios de la R.T.F. Bientôt l'on entendit la voix populaire du général-Igame, flétrissant les lâches attentats « du F.L.N. qui s'est déshonoré une fois de plus... Algérois, Algéroises, votez massivement. S'abstenir c'est trahir l'Armée, c'est trahir tout court »... Quelques instants plus tard, le préfet Deugnier annonçait qu'en raison de l'ouverture tardive de certains bureaux, la clôture des opérations électorales était reporté à 20 heures. M. Deugnier ajoutait que « s'abstenir c'était faire le jeu des ennemis de la France ».

Ces appels furent répétés fréquemment à la radio. Ils contribuèrent à dégeler l'atmosphère, et à 16 heures, l'on enregistrait 26 % de votants.

La participation était nettement plus forte dans les communes périphériques que dans le centre de la ville. A Baraki par exemple, on comptait 55 % de votants contre 30 % dans le quartier Michelet et 20 % dans la Haute-Casbah.

Il est incontestable que pour Alger-ville la prolifération des listes plongeait les électeurs dans la plus grande incertitude et fut la cause principale de leur peu d'empressement à voter. Cependant à 19 heures, la proportion des votants était de 45 %. Les autorités décidèrent alors de reporter la clôture du scrutin à 21 heures. L'ouverture tardive de certains bureaux rendait au surplus cette mesure nécessaire. Et de nombreux Algérois ont pu ainsi en fin de journée remplir leur devoir civique. A la clôture la proportion des votants atteignait 50 %.

Les maires et adjoints des arrondissements du Grand Alger ont été élus hier

Bonus

Les maires des cinq premiers arrondissements : MM. Loffredo, Hattab, Lambert, Pleiber, Hacène. Au second plan, les adjoints : MM. Azez, Gahmous, Modret, Autier, Vacher (Photo « Echo d'Alger »)

(LIRE NOS INFORMATIONS EN PAGE 16)

LES NOUVEAUX ÉLUS

BAB-EL-OUED : **M. LOFFREDO**
Casbah-Climat-de-France : **M. HATTAB PACHA**
ALGER-CENTRE : **Pr LAMBERT**
MUSTAPHA - BELCOURT : **M. PLEIBER**
CLOS-SALEMBIER : **M. HACENE**
SAINT-EUGENE - BOUZAREA : **M. LAQUIERE**
EL-BIAR - AIR-DE-FRANCE : **M. MOUCHAN**
KOUBA - BIRMANDREIS : **M. ZATTARA**
HUSSEIN-DEY : **Cdt STEINNEBRUNER**
MAISON-CARREE : **Colonel JAMILLOUX**

ÉLECTIONS MUNICIPALES DANS LE GRAND-ALGER

L'Algérie a commencé hier à élire au collège unique les 16.000 conseillers municipaux (dont deux tiers de statut local et un tiers de statut civil de droit commun) qui administreront les 1.300 communes dans lesquelles des conditions de sécurité satisfaisantes permettent l'organisation du scrutin. Dans un dixième à peine des communes d'Algérie (150 environ) le vote a dû être renvoyé à plus tard, mais il interviendra dès que les circonstances le permettront.

Le vote s'est déroulé hier dans les 120 centres où la population européenne compte plus de 1.000 habitants et notamment dans les 15 villes de plus de 30.000 habitants où est appliquée la représentation proportionnelle.

Le Grand Alger où 500 candidats briguaient les 75 sièges municipaux (41 de statut civil local, 34 de statut civil de droit commun) s'est réveillé sous un ciel gris et triste. Des averses fouettaient les rues couvertes d'affiches multicolores et le vent emportait dans les ruelles des tourbillons de tracts électoraux. Des voitures tapissées de professions de foi sillonnaient déjà les artères du centre mais, aux premières heures de la matinée, les passants, encore assez rares, pressaient le pas sous l'ondée, sans s'attarder...

Les opérations de vote ont assez mal débuté dans les cinq arrondissements urbains. De nombreux bureaux, déjà pourvus certes d'un président et d'un secrétaire, manquaient d'assesseurs.

A 10 h. 45, soixante des 490 bureaux du Grand Alger étaient encore fermés. De nombreux Algérois, après avoir vainement attendu, firent demi-tour. Parmi eux, certains étaient des électeurs irrécupérables : par exemple, les territoriaux convoqués à 13 heures pour les gardes de l'intérieur. Vers 11 h. 30, M. Delouvrier qui n'avait pu voter lui-même — car il réside à Alger depuis moins de six mois — visita en compagnie de M. Richardot, les bureaux de l'hôtel de ville, de Bab-el-Oued et de la Casbah.

BUREAUX CONSTITUES EN FIN DE MATINEE

Le pourcentage des votants n'atteignait que 15 % des inscrits en fin de matinée. A l'exception des S.A.U. où les responsables avaient bien organisé leurs bureaux qui connaissaient, à peu de chose près, l'empressement qui marqua le déroulement du référendum et des élections législatives. Mais en fin de matinée les 490 bureaux étaient constitués et le pourcentage des votants augmenta aussitôt, bien que ce fût l'heure du repas. Il faut dire aussi qu'une certaine tension régnait en ville où l'on commentait les deux attentats commis la veille et qui avaient fait deux morts et dix-sept blessés.

A 13 h. 30, le speaker de « France V » annonçait que le général Massu venait de pénétrer dans les studios de la R.T.F. Bientôt l'on entendit la voix populaire du général-Igame, flétrissant les lâches attentats « du F.L.N. qui s'est déshonoré une fois de plus... Algérois, Algéroises, votez massivement. S'abstenir c'est trahir l'Armée, c'est trahir tout court »... Quelques instants plus tard, le préfet Deugnier annonçait qu'en raison de l'ouverture tardive de certains bureaux, la clôture des opérations électorales était reporté à 20 heures. M. Deugnier ajoutait que « s'abstenir c'était faire le jeu des ennemis de la France ».

Ces appels furent répétés fréquemment à la radio. Ils contribuèrent à dégeler l'atmosphère, et à 16 heures, l'on enregistrait 26 % de votants.

La participation était nettement plus forte dans les communes périphériques que dans le centre de la ville. A Baraki par exemple, on comptait 55 % de votants contre 30 % dans le quartier Michelet et 20 % dans la Haute-Casbah.

Il est incontestable que pour Alger-ville la prolifération des listes plongeait les électeurs dans la plus grande incertitude et fut la cause principale de leur peu d'empressement à voter. Cependant à 19 heures, la proportion des votants était de 45 %. Les autorités décidèrent alors de reporter la clôture du scrutin à 21 heures. L'ouverture tardive de certains bureaux rendait au surplus cette mesure nécessaire. Et de nombreux Algérois ont pu ainsi en fin de journée remplir leur devoir civique. A la clôture la proportion des votants atteignait 50 %.

Les maires et adjoints des arrondissements du Grand Alger ont été élus hier

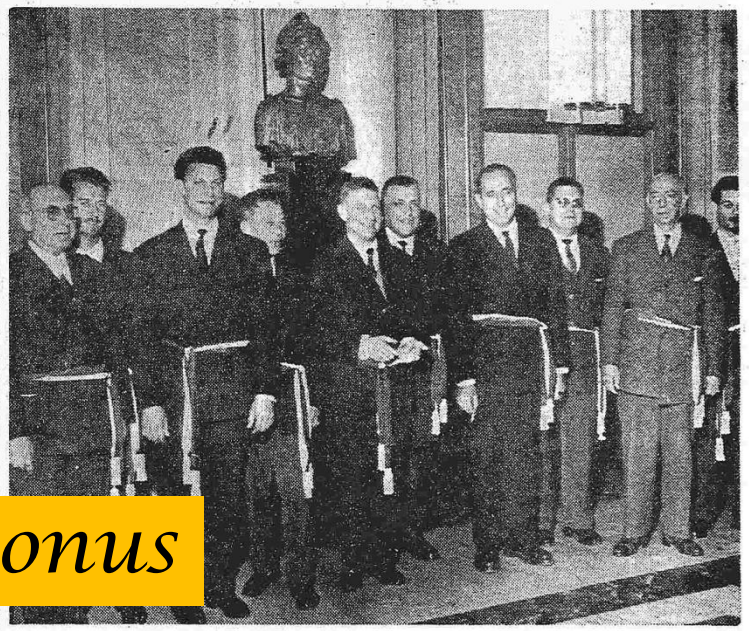

Bonus

Les maires des cinq premiers arrondissements : MM. Loffredo, Hattab, Lambert, Pleiber, Hacène. Au second plan, les adjoints : MM. Azaz, Gahmous, Modret, Autier, Vacher (Photo « Echo d'Alger »)

(LIRE NOS INFORMATIONS EN PAGE 16)

LES NOUVEAUX ÉLUS

BAB-EL-OUED : **M. LOFFREDO**
Casbah-Climat-de-France : **M. HATTAB PACHA**
ALGER-CENTRE : **Pr LAMBERT**
MUSTAPHA - BELCOURT : **M. PLEIBER**
CLOS-SALEMBIER : **M. HACENE**
SAINT-EUGENE - BOUZAREA : **M. LAQUIERE**
EL-BIAR - AIR-DE-FRANCE : **M. MOUCHAN**
KOUBA - BIRMANDREIS : **M. ZATTARA**
HUSSEIN-DEY : **Cdt STEINNEBRUNER**
MAISON-CARREE : **Colonel JAMILLOUX**